HORS-SÉRIE

NEW PIN-UP

RÉSERVÉ AUX ADULTES

N°71

LE JOURNAL DES FILLES DU X

BIMBO CLUB 3
TOUTES LOCHES DEHORS !!!

CINDY
SES PHOTOS ULTRA CHAUDES !

CAHIER FERMÉ EXTRA-HARD
16 PAGES NON CENSURÉES !

LALY
SECRET STORY
APRÈS LA REAL-TV, LE PORNO !

EXCLU
15 DVD STORY OF LALY À GAGNER

DORCEL AIRLINES 3
MELISSA LAUREN
EMBARQUEMENT POUR LE 7ÈME CIEL !

SEX UNLIMITED
3 VRAIS FILMS X
DU SEXE À LA CARTE
12 BONUS EXTRA-HARD
+ DE 40 FILLES !
SPÉCIAL PUBLIC AVERTI
5 HEURES DE VIDÉO

1 DVD VIDEO OFFERT

3 FILMS X + 12 BONUS À LA CARTE
5 HEURES DE VIDÉO SEXE NON STOP

T 02999 - 71 H - F: 6,50 € - RD

BONS PLANS SEXE

LA LIGNE DES GROS SEINS
au 08 92 69 28 38

VISIO LESBOS
Elles s'éclatent entre elles. Viens mater
APPEL VISIO 08 99 19 14 50

PLANS CUL DANS TA RÉGION
Paris : 08 92 78 34 25
Province : 08 92 69 00 08

Tu préfères choisir les filles par sms ?
Envoie HOT au 62 900*

Les strips live en webcam t'excitent ?
Envoie DIRECT au 81 400*

SEX LIVE
Mate des cochonnes en live sur ton mobile

APPEL VISIO Peep live show au 08 99 19 13 94

APPEL VISIO Beurettes show au 08 94 19 14 59

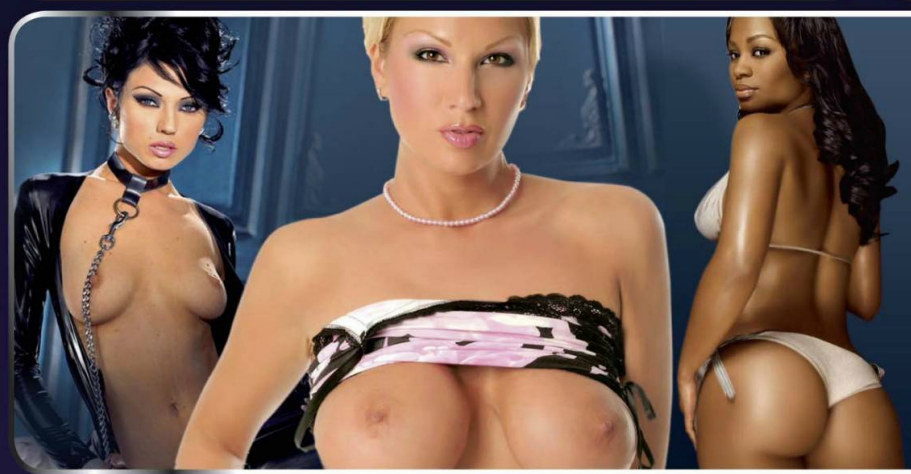

SPÉCIAL SEX'PÉRIENCES

BLACKS, BEURETTES, ASIATS
au 08 92 69 47 77

VIEILLES MAIS SALOPES
au 08 92 69 37 77

FETISH ET SM
au 08 92 69 45 55

L'AMOUR EN DIRECT
Actif : 08 92 26 72 67
Passif : 08 92 26 36 46

RENCONTRES ÉCHANGISTES
au 08 92 78 99 99

Spécial Gay

APPEL VISIO CABINE 1
Baise en direct
08 92 78 42 97

APPEL VISIO CABINE 2
Histoires hard
08 92 78 76 36

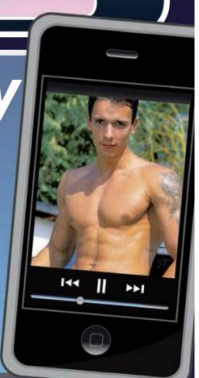

Copyrights : Exposure Zone, Hush Publications, Totem Entertainment, 1633sa, MAXIMAL/Dennis Publishing. Service réservé aux adultes - Interdit aux mineurs - 0892 : 0.34€/min - 0899 : 1.35€/appel+0.34€/min - Editeurs 1633sa RCS Paris B401 844 865 00022, Selfmedia RCS B401 844 865, Index M RCS 410 835 912. 81400 : 1.5€/sms. 62900 : 0.35€/sms, éditeur Utel. Service client : help@1633sa.fr ou 73, rue Claude Bernard 75005 Paris.

SMS+

Reality Sex Show : Secret Laly

LA LIGNE HOTSEX DE Laly

LALY TE MET EN RELATION AVEC SES COPINES POUR DES PLANS HOT

08 92 69 17 16

LE LIVE SHOW DE Laly

RETROUVE LALY EN LIVE EN VISIO SUR TON MOBILE TCHAT LIVE, PHOTOS, VIDÉOS, BLOG

08 99 19 02 28

TÉLÉCHARGE AUSSI SES **VIDÉOS HARD**. PAR SMS, ENVOIE **XLALY** AU **83070** *

L'été de tous les excès !

LE RÉZO SPÉCIAL F MARIÉES DÉDIÉ AUX HOMMES QUI VEULENT LES RENCONTRER

01 72 70 70 77

PAR SMS :

FMARIÉE AU **63123** *

RENCONTRES EXPRESS AVEC LES COCHONNES DE TA RÉGION

08 92 69 40 70

PAR SMS :

BAISE AU **63636** *

OBSÉDÉES DE LA BAISE ELLES SONT INSATIABLES

7 JOURS/7 - 24 HEURES/24

08 92 69 60 58

PAR SMS :

JOUIR AU **62121** *

AVEC LA FILLE DE TES RÊVES RÉALISE TES FANTASMES LES PLUS HARD...

08 92 69 01 54

PAR SMS :

HARD AU **63031** *

ELLES SONT EXPERTES ET FONT TOUT CE QUE TA FEMME REFUSE DE FAIRE...

08 92 70 08 80

PAR SMS :

FMURE AU **62324** *

ELLES ONT 20 ANS MAIS NE DEMANDENT QU'À APPRENDRE

08 92 68 13 02

PAR SMS :

20ANS AU **63615** *

LA LIGNE DUOS HOT HOMMES, FEMMES, COUPLES CHERCHENT SEXE HARD

01 72 70 71 72

PAR SMS :

PLAN AU **63377** *

PASSION DE L'EXTRÊME RENCONTRES SÉVÈRES ET CONSENTANTES...

08 92 68 84 94

PAR SMS :

SM AU **62728** *

DIAL EN DIRECT AVEC DES MECS SUPER CHAUDS

08 92 68 51 14

PAR SMS :

RDVGAY AU **63615** *

SMS+ Désormais CONTACT pour recevoir les coordonnées de l'éditeur du service

*0172/0892/0899 : RC 342 177 029 - 62121/62324/62728/63031/63123/63377/63615/63636/83070 : RC 410 835 912 - *0172 : Coût d'un appel local non surtaxé - 0899 : 1,35€/appel + 0,34€/min sous couverture 3G et mobiles compatibles - 0892 : 0,34€/mn - SMS+ : 62121/62324/62728/63031/63123/63377/63615/63636 : 0,35€/envoi + prix du SMS - 83070 : 3€/envoi + prix du sms, 1 sms pour 1 téléchargement.

TÉLÉCHARGE :

UNE VIDÉO ENVOIE LE CODE AU **8 22 66***

UNE PHOTO ENVOIE LE CODE AU **8 29 29***

100 % EXCLU

PLAYBOY VIDEO

PAM

24101579 24101575 24101578 24101577 24101576 24101574

24100231 24101581

24101586 24101585 24101583 24101584 24101580 24101582

24101628

+ de Playmates en Strip. Envoie PLAYBOY au 3 29 29*

NEW

LES COPINES de PAM

24101592 24101587 24101593 24101589 24101590 24101588 24101591

24101631 24101632 24101630 24101633 24101634 24101635

+ de copines hot, Envoie STRIP au 8 22 66*

Spécial PLAYBOY

GROS SEINS

24101594 24101595 24101597 24101599 24101600 24101598 24101596

+ de gros lolos, Envoie SEINS au 8 22 66*

BUNNIES PLAYBOY

24101627 24101622 24101626 24101624 24101623 24101625

+ de BUNNIES : ENVOIE BUNNIES au 8 29 29

DUOS PLAYBOY

24101619 24101617 24101616 24101620 24101615 24101618 24101621

+ de duos Playboy, Envoie DUO au 8 29 29*

PLAYMATES

24101613 24101612 24101608 24101611 24101609 24101610 24101614

+ de Playmates, Envoie STARS au 8 29 29*

Les Copines de PAM

24101603 24101607 24101604 24101606 24101602 24101601

+ de Copines de Pam, Envoie PAM au 8 29 29*

Axelle Parker en Guest

24101321

APPEL VISIO Strip de Playmates en LIVE 08 99 26 00 31

SM/Fetich X 08 92 69 45 55

Rencontres sexe réelles 08 92 69 00 08

Vicieuse et accros au Q 08 92 69 47 77

Copyrights : PLAYBOY ENTREPRISES INC., Wayda & Associated Inc., J. Stephen Hicks Photography INC. Services réservés aux adultes, édités par 1633sa. 32929: sms non surtaxé au prix d'1 sms. 62900: 0,35euros/SMS + coût sms. 82929: 1,5 euros/envoi + prix d'un SMS. 2 SMS par téléchargement de logos, images animées. 82266 :3€/sms+prix d'1sms. Tarifs depuis poste fixe: 0892: 0.34€/min. 0899: 1,349 euros/appel + 0,337 euros/mn. Remboursement (en cas d'incompatibilité): envoyez votre demande de remboursement accompagnée d'un justificatif de communication (facture) à 1633 S.A., 73, rue Claude Bernard, 75005 PARIS. Précisez votre numéro de téléphone, la marque de votre mobile, son modèle, la date et l'heure de votre envoi de SMS. Après vérification, nous vous rembourserons la communication ainsi que les frais d'affranchissement (remboursement plafonné à 3 euros + affranchissement). Service client: envoyez vos remarques à help@1633sa.fr - RCS PARIS B 401 844 865 00022

SMS+ Répondre STOP pour ne plus recevoir de SMS du se rvice

NEWLOOK PIN-UP

Directeur
Michel Birnbaum

RÉDACTION

Directeur de la rédaction
Georges Palace

Rédacteur en chef
Jason Burn

Directeur Artistique
Pascal Lifourchon

Maquettiste
Little Desk - Arnaud Rak

Secrétaire de rédaction
Cat Lifourchonnée

Service photo
Tyra Missou

Fabrication
Gilles Tarral: 01 44 39 78 31

PUBLICITÉ

WPP
11, rue Chaptal
92300 Levallois
Téléphone: 01 47 57 80 00
Fax: 01 47 57 80 08

ADMINISTRATION/GESTION

Directeur administratif et financier
Dominique Rol

Ventes et promotion
À Juste Titres
Hélène Ritz: 04 88 15 12 44

NEWLOOK PIN-UP

Administration: 73, rue Claude Bernard - 75005 Paris
Téléphone: 01 44 39 78 20

Rédaction: 1, place Félix Baret
13006 Marseille
Téléphone: 04 96 11 22 25

NEWLOOK PIN-UP – Hors Série n° 71
Juin/juil 2009 est une publication éditée par 1633 S.A. au capital de 933 768 euros.
RCS Paris B-401 844 865
Siège social et administration:
73, rue Claude Bernard
75005 Paris
Téléphone: 01 44 39 78 20
Rédaction: 1, place Félix Baret
13006 Marseille.
Téléphone: 04 96 11 22 25

Dépôt légal: 2e trimestre 2009
Diffusion: SAEM Transports Presse
ISSN: 1280-9071

La rédaction n'est pas responsable des textes, illustrations, photos et dessins publiés qui engagent la seule responsabilité de leurs auteurs. Les documents reçus ne sont pas rendus et leur envoi implique l'accord de l'auteur pour leur libre publication. Les prix peuvent être soumis à de légères variations. Les indications de marques et les adresses qui figurent dans les pages rédactionnelles de ce numéro sont disponibles à titre d'information. La reproduction des textes, photographies et dessins publiés est interdite. Ils sont la propriété exclusive de NEWLOOK qui se réserve tous les droits de reproduction et de traduction dans le monde entier.

Directeur de la publication :
Michel Birnbaum
Imprimé en France/Printed in France
Aubin Imprimeur
©2009 CECE Suisse/1633

ENFIN, C'EST LA SAISON DES BIMBOS !

Laly de *Secret Story* en nu intégral, les bombes atomiques du 3e opus de votre compagnie aérienne préférée, j'ai nommé *Dorcel Airlines*, le best of du *Bimbo Club* avec des séries de photos ultra-hot… Y'a du lourd au menu de ce hors-série de feu ! Sans compter avec les dernières nouvelles de la belle Eva Karera, plus chaude que jamais : le printemps est désormais clairement bien installé ! Rien que pour vos yeux, les miss ont trop patienté, elles n'en peuvent plus et ont clairement l'esprit à la débauche : toutes voiles dehors ! Et forcément, nous, vu sous cet angle, on en redemandera toujours. Enjoy !

Offre DVD exclusivement réservée à la France métropolitaine, la Belgique et la Suisse.

Télécharge cette photo, envoie
1330883 au 82266
Retrouve-la vite dans ton Mobile !
SMS+
Pour télécharger une photo sur ton mobile,
envoie le code de la photo au 82266
Réservé aux adultes. 2 SMS à 1,5 euro TTC + prix du SMS. Editeur : 1633 SA, 73, rue Claude Bernard 75005 Paris. RCS Paris B 401844865. Renseignements : support@newlook.fr
PIN UP
MONIKA
cherche expert
"Les mecs sont des goujats. Ils ne pensent qu'à leur petit plaisir et se fichent pas mal de savoir si nous, les filles, avons apprécié la bagatelle". C'est avec ces mots que Monika nous a fait comprendre qu'elle avait besoin... d'un expert ès câlins !
Photos © NET VIDÉO SERVICE

Télécharge cette photo, envoie
1330885 au 82266

Télécharge cette photo, envoie
1330886 au 82266

Télécharge cette photo, envoie
1330887 au 82266
"C'est à croire que les hommes ne connaissent que 2 zones érogènes : la poitrine et le sexe. J'aimerais trouver un mec qui passerait des heures à explorer toutes les courbes de mon corps..."

WorldMags.net

"Le pire, c'est qu'une fois leur "petite affaire" conclue, les 3/4 des mecs s'endorment en te tournant le dos. Moi, par exemple, j'aimerais remettre ça tout de suite. Alors souvent, je m'éclipse dans la salle de bain pour me caresser et, enfin, atteindre le nirvana..."

Pour télécharger les photos bonus, envoie les codes au 82266*

PIN UP

CODE SMS : 1330889

CODE SMS : 1330890

WorldMags.net

Eris? Nostium, nenem sit caelius. Satis furibul icatquam hortus, sessed diu egilistors horessi denatiorsum mo vidiemquam publiem dum

Télécharge cette photo, **envoie 1330891** au **82266**

BONUS PIN-UP

RETROUVE LES VIDÉOS HOT DE MONIKA

Envoie juste la

Réf. 1330884

référence de la vidéo par SMS au 82266

Réf. 1330892

Réf. 1330893

Réservé aux adultes. 3 euros TTC + prix d'un SMS normal.
Editeur : 1633 SA, 73, rue Claude Bernard 75005 Paris, RCS Paris B 401844865.
Renseignements : help@1633sa.fr

SMS+ Répondre CONTACT pour recevoir les coordonnées de l'éditeur du service

"Alors je profite de cette publication dans NEWLOOK PIN-UP pour lancer un appel : Monika, jeune fille insatisfaite, cherche un expert en caresses, massages et sachant se comporter en gentleman. Écrire à la rédaction qui transmettra…"

Télécharge cette photo, envoie 1330894 au 82266
WorldMags.net

BIMBO CLUB 3

Retrouve-la vite dans ton Mobile !

SMS+

Pour télécharger une photo sur ton mobile, envoie le code de la photo au 82266

Réservé aux adultes. 2 SMS à 1,5 euro TTC + prix du SMS. Editeur : 1633 SA, 73, rue Claude Bernard 75005 Paris. RCS Paris B 401844865. Renseignements : support@newlook.fr

Comme nous étions aux Caraïbes en compagnie de Jasmine Black, nous avons pensé que nous pourrions également vous envoyer quelques photos de ses copines de tournage. Pensons bien à vous qui en bavez au bureau. Ne savons pas encore si nous allons rentrer…

À TOUS LES LECTEURS DE NEWLOOK PIN-UP FRANCE

La rédaction de PIN-UP

Photos © Dorcel

WorldMags.net

Télécharge cette photo, envoie
1330896 au 82266
Télécharge cette photo, envoie
1330897 au 82266
Télécharge cette photo, envoie
1330898 au 82266
Télécharge cette photo, envoie
1330895 au 82266

Télécharge cette photo, **envoie**
1330899 au 82266

Télécharge cette photo, **envoie**
1330900 au 82266

WorldMags.net

Télécharge cette photo, **envoie**
1330901 au **82266**

Si une fille méritait de figurer au casting de *Bimbo Club*, c'est bien Tarra White. Tant pour sa généreuse poitrine que pour son addiction au sexe…

U.S. POSTAGE CENTS PAID

BONUS PIN-UP

RETROUVE LES VIDÉOS HOT DE TARRA WHITE

Réf. 1330927

Envoie juste la référence de la vidéo par SMS au 82266

Réf. 1330928

Réf. 1330929

Réf. 1330930

Réservé aux adultes. 3 euros TTC + prix d'un SMS normal.
Editeur : 1633 SA, 73, rue Claude Bernard 75005 Paris, RCS Paris B 401844865.
Renseignements : help@1633sa.fr

SMS+ Répondre CONTACT pour recevoir les coordonnées de l'éditeur du service

RETROUVEZ
LES MEILLEURS PORNOS DE
DORCEL
SUR VOTRE MOBILE
ENVOYEZ DORCEL
AU 39999
Editeurs : 1633sa. 39999 : au prix d'1 sms non surtaxé. Réservé aux adultes uniquement. Renseignements : help@1633sa.fr. Connexion et accès wap doivent être activés.
GALLERY
Télécharge cette photo, envoie
1330902 au 82266

Surprise ! Qui retrouvons-nous en plein tournage d'une scène en compagnie de la jolie blonde Léa Magic ? Oui, c'est bien Jasmine Black… Hummm…

Pour télécharger les photos bonus, envoie les codes au 82266*

PIN UP

CODE SMS : 1330903

CODE SMS : 1330904

Enfin, c'est à la nuit tombée et à la lueur des phares d'un 4x4 que nous avons réalisé ce cliché de Natalli Diangelo. Bon, la lumière n'est pas top, mais l'essentiel du sujet est là. Et c'est bien ce qui compte, non ?

Télécharge cette photo, **envoie** 1330905 au 82266

WorldMags.net

Black is beautiful

Notre dur métier de journaliste à NEWLOOK PIN-UP nous amène parfois à vivre des situations particulièrement pénibles. Songez que pour rencontrer Jasmine Black, nous avons dû nous rendre aux Caraïbes afin de la rejoindre sur le tournage de son dernier film, *Bimbo Club 3*. Sea, sex and sun, quoi ! Bref, une torture…

Photos © DORCEL

Télécharge cette photo, **envoie** 1330906 au **82266**

Retrouve-la vite dans ton Mobile !

SMS+

Pour télécharger une photo sur ton mobile, envoie **le code de la photo** au **82266**

Réservé aux adultes. 2 SMS à 1,5 euro TTC + prix du SMS. Editeur : 1633 SA, 73, rue Claude Bernard 75005 Paris, RCS Paris B 401844865. Renseignements : support@newlook.fr

PIN UP

Télécharge cette photo, envoie
1330907 au 82266
GTI
WorldMags.net

Après avoir fait un petit tour en jet-ski, Jasmine nous a proposé de nous rafraîchir au yacht club. Se doutait-elle que cette séance photo improvisée allait, au contraire, nous mettre en ébullition ? Probable…

RETROUVEZ LES MEILLEURS PORNOS de DORCEL sur votre mobile

envoyez DORCEL au 39999 *

Editeurs : 1633sa. 39999 : au prix d'1 sms non surtaxé. Réservé aux adultes uniquement. Renseignements : help@1633sa.fr. Connexion et accès wap doivent être activés.

GALLERY »

Télécharge cette photo, envoie 1330908 au 82266 *

WorldMags.net

WorldMags.net

Nous voyant surexcités à la fois par ses propos et par ses courbes affolantes, Jasmine nous a sorti le grand jeu. Et si je ne peux pas vous raconter la suite de l'histoire ici, croyez bien que nous avons dû payer de nos personnes pour vous ramener ce reportage photo… Que ne ferait-on pas pour nos fidèles lecteurs !

Télécharge cette photo, **envoie** 1330911 au **82266**

WorldMags.net

WorldMags.net

Retrouve-la vite dans ton Mobile !
SMS+
Pour télécharger une photo sur ton mobile, envoie le code de la photo au 82266
Réservé aux adultes. 2 SMS à 1,5 euro TTC + prix du SMS. Editeur : 1633 SA, 73, rue Claude Bernard 75005 Paris, RCS Paris B 401844865. Renseignements : support@newlook.fr
PIN UP

WELCOME ON BOARD

Pour ce nouvel opus de la série des *Dorcel Airlines*, Hervé Bodilis a décidé de nous faire voyager en 1re classe. Ce qui sous-entend que l'on peut demander aux hôtesses de l'équipage beaucoup, beaucoup plus qu'une simple coupe de Champagne… Cerise sur le gâteau, ce 3e épisode nous permet de faire connaissance avec Mia Vendôme, la nouvelle Dorcel Girl. Une recrue à propos de laquelle le personnel tant masculin que féminin ne tarit plus d'éloges…

Photos © DORCEL

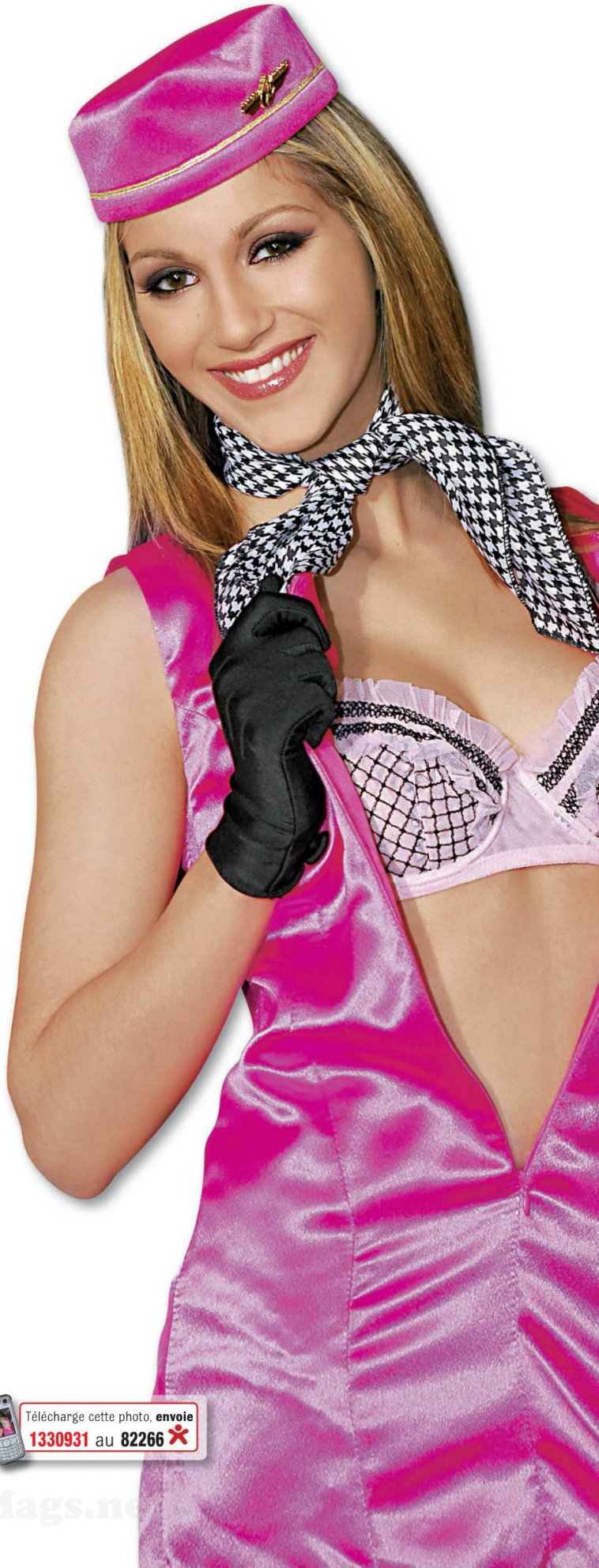

Télécharge cette photo, envoie 1330931 au 82266

WorldMags.net

Télécharge cette photo, envoie
1330932 au 82266
Télécharge cette photo, envoie
1330933 au 82266

Télécharge cette photo, **envoie**
1330934 au **82266**

Lorsque vous pénétrerez dans l'appareil, vous serez surpris de découvrir des hôtesses dans le plus simple appareil (justement) ! Ici, c'est Madison Parker qui sera ravie de satisfaire le moindre de vos désirs…

WorldMags.net

Télécharge cette photo, envoie
1330937 au 82266
Entre 2 vols, quoi de mieux qu'une petite séance d'essayage en compagnie de Yasmine ? Bon, la tenue vestimentaire n'est pas très réglementaire, mais qui s'en plaindra ?

RETROUVEZ
LES MEILLEURS
PORNOS de DORCEL
sur votre mobile
envoyez DORCEL
au 39999
Editeurs : 1633sa. 39999 : au prix d'1 sms non surtaxé. Réservé aux adultes uniquement. Renseignements : help@1633sa.fr. Connexion et accès wap doivent être activés.
GALLERY
Télécharge cette photo, envoie
1330939 au 82266
Télécharge cette photo, envoie
1330938 au 82266

Télécharge cette photo, **envoie**
1330940 au **82266**

Enfin, vous découvrirez donc Mia Vendôme dans sa 1re apparition filmée. Et pour une toute 1re fois, la nouvelle Dorcel Girl s'est offert une scène à 3. Prometteuse, Mia ? Assurément !

WorldMags.net

Bombes de sexe

TÉLÉCHARGE

UNE VIDÉO ENVOIE LE CODE AU 8 22 66*

UNE PHOTO ENVOIE LE CODE AU 8 29 29*

TOUT L'UNIVERS PRIVATE ET DORCEL SUR TON MOBILE

TÉLÉCHARGE MOI EN VIDÉO ENVOIE LE CODE AU 8 22 66* 24101438

VIDEO MARC DORCEL

PRIVATE VIDEO SEX IBIZA

DÉCOUVRE LES STARS PRIVATE

Lydia & Jessy

Bambi

Joyse

Karyna

Lucy Belle

Zaphira

Angelika

Keana

Jenny

Angel

Veronica

Trish

Peggy

Carina

Stracy

+ DE VIDÉOS HOT, ENVOIE PRIVATE AU 8 22 66 *

SEXY TCHAT...

LE TCHAT PRIVATE 100 % HOT

Retrouve toutes les filles françaises de private sur le tchat *le + chaud de france*

ENVOIE PRIVATE AU 62 900*

UN TCHAT WEBCAM ?

ENVOIE HOT AU 8 33 44*

SPÉCIAL BOOBS

FOCUS : ANGEL DARK

Copyright : Private, MARC DORCEL. Services édités par 1633sa (73, rue Claude Bernard, 75005 Paris, RCS Paris B401 844 865) : 32929, numéro non surtaxé au prix d'un sms normal ; 82929, 2 sms à 1,5€(+ prix d'un sms non surtaxé), 82266, 3€ par sms (+ prix d'un sms non surtaxé) pour télécharger 1 vidéo ou un 1 logo ; 0899: 1,35€ à la connexion puis 0,36€/min. Services édités par Utel: 62900, sms au prix de 0,35€ (+ prix d'un sms non surtaxé) pour dialoguer par message texte. 83344 : service édité par Data Com Chat avec photos (3€ + prix d'1 sms)
Index multimédia: 0892 : 0,36€/min. Votre connexion wap doit être activée et configurée. Pour tout remboursement et renseignement sur la fonctionnalité des services pour votre téléphone mobile veuille nous envoyer vos réclamations à l'adresse mail suivante: help@1633sa.fr

SMS+ Répondre STOP pour ne plus recevoir de SMS d'un service

LA BOURGEOISE
SE REBIFFE...

Déborah baigne dans le luxe. Villa de rêve sur les hauteurs de Cannes, yacht privé amarré dans les eaux profondes du port d'Antibes, multiples voitures de sport (dont une authentique AC Cobra, bravo pour le goût, ndlr.) Bref, Déborah ne connaît pas la crise. Pourtant, elle a souhaité une ambiance trash pour réaliser son set de photos de charme. Alors nous l'avons emmenée dans un squat. Elle était ravie et nous explique ici pourquoi…

Photos © ANISSA SI AHMED/ 1633

“Je n’ai jamais travaillé, j’ai eu la chance de naître dans un milieu où les dollars coulent à flot. Malgré cela, je ne rencontre pas de succès auprès des hommes…”

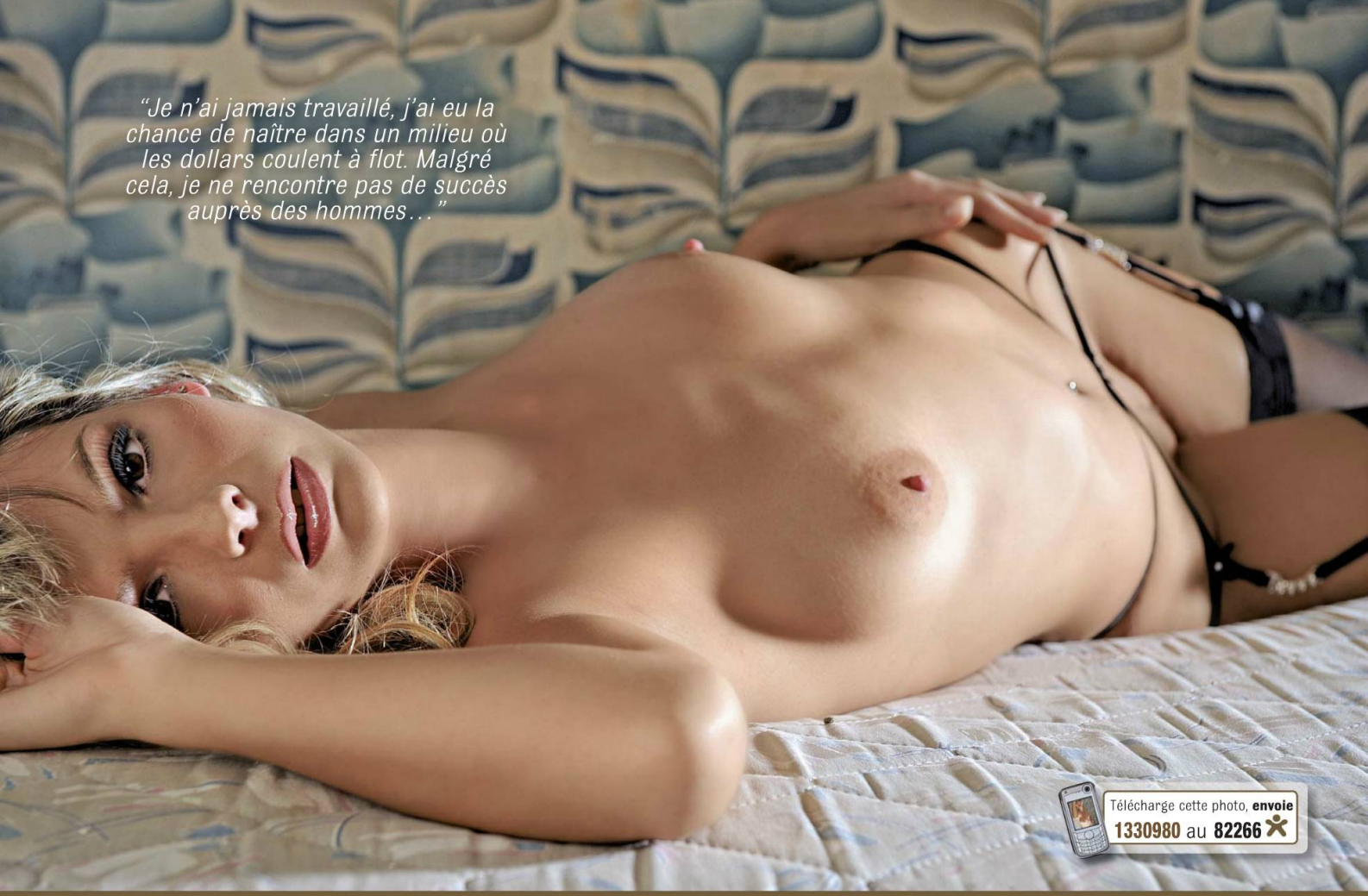

CODE SMS : 1330982

CODE SMS : 1330983

“Je me dis que, peut-être, ma fortune peut les intimider. Ils doivent penser que je suis une fille inaccessible…”

Télécharge cette photo, **envoie** **1330984** au **82266**

WorldMags.net

BONUS PIN-UP

RETROUVE LES VIDÉOS HOT DE DÉBORAH

Envoie juste la référence de la vidéo par SMS au 82266 *

Réf. 1330986

Réf. 1330987

Réf. 1330988

Réservé aux adultes. 3 euros TTC + prix d'un SMS normal.
Editeur: 1633 SA, 73, rue Claude Bernard 75005 Paris, RCS Paris B 401844865.
Renseignements: help@1633sa.fr

SMS+ Répondre CONTACT pour recevoir les coordonnées de l'éditeur du service.

Télécharge cette photo, **envoie** **1330985** au **82266** *

Alors en faisant ce shoot dans un squat, j'espère bien montrer que je suis une fille comme une autre, qui a envie de sexe comme tout le monde et ainsi casser ce mythe de la fille qu'on n'ose pas aborder…

WorldMags.net

MAXIMAL MOBILE

www.maximal.fr

Envoie le code de la vidéo au **8 22 66***

Envoie le code de la photo au **8 29 29***

SEXCAM Spécial BOOBS

Envoie le code de la vidéo au **8 22 66***

Télécharge moi au 8 29 29

24101574

Summer Bombes

Candy Girls

+ de bombes en vidéo.

Envoie CANDY au **8 22 66***

BUNNIES PLAYBOY

Bunny logo

Bunny animé

+ de BUNNIES ENVOIE BUNNIES au **8 29 29***

Tu cherches des contacts rapides et réels ?

ENVOIE **MAX** PAR SMS AU **62 900**

OU PAR TEL AU **08 92 69 28 38**

Julie : *Je viens d'arriver sur Lyon et j'ai rencontrer pleins de mecs sympas de ma région par SMS.*

Stéphane: *Je cherchais une relation simple et rapide, j'ai trouvé Sandra en discutant sincèrement par SMS.*

SEXY TV

Envoie le code de la photo au **8 29 29***

Retrouve toutes les filles de MAXIMAL en VIDÉO sur ton mobile !!!

Envoie Maximal au **3 29 29***

Copyright : 1633sa, Private, MARC DORCEL, Hush, MAXIMAL/Dennis Publishing, Bikini.com, J. Stephen Hicks Photography Inc., Anissa Si Ahmed/1633sa, Roberto Rocco, PLAYBOY ENTERPRISES INC., Private. Services édités par 1633sa (73, rue Claude Bernard, 75005 Paris, RCS Paris B401 844 865) 32929 : numéro non surtaxé au prix d'un sms normal ; 82929 : 2 sms à 1,5 (+ prix d'un sms non surtaxé), 82266 : 3 par sms (+ prix d'un sms non surtaxé) pour télécharger 1 vidéo ou un 1 logo. Services édités par Utel : 62900 : sms au prix de 0,35 (+ prix d'un sms non surtaxé) pour dialoguer par message texte ; 0892 : 0,35 /min. Votre connexion wap doit être activée et configurée. Pour tout remboursement et renseignement sur la fonctionnalité des services pour votre téléphone mobile veuille nous envoyer vos réclamations à l'adresse mail suivante: help@1633sa.fr

SMS+

SMS+

INTERVIEW

EVA KARERA

TAILLÉE POUR LA CONDUITE SPORTIVE

Eva Karera est une actrice X belge encore peu connue. Pourtant, à chacune de ses apparitions devant une caméra, Eva sait nous mettre en émoi tant par ses courbes affolantes que par son tempérament sauvage. Alors qu'elle rentre des États-Unis, nous avons voulu en savoir plus sur ses envies, ses ambitions et ses rêves. Interview à 200 à l'heure…

Photos © YVES CHAM

OldMags.net

INTERVIEW
EVA KARERA

NEWLOOK PIN-UP : Salut Eva. Alors, la vie est belle ?
Eva Karera : Oui, tout va super-bien ! J'ai passé 2 mois aux États-Unis, où je me suis bien éclatée entre les tournages et les petites fêtes sur Hollywood.

NLK : Cool ! Sinon, j'ai entendu dire que tu fantasmais sur un hardeur plutôt bien membré… Lexington Steel, je crois ?
Eva : Je ne fantasme pas sur Lexington, j'ai juste grave envie de me le faire, avec ou sans caméra…

NLK : On lui dira… Tu nous parles un peu de tes aventures avec Brazzers lors de ton séjour aux States ?
Eva : Brazzers est une compagnie vraiment pro. C'est un réel plaisir de travailler avec l'équipe de Las Vegas autant qu'avec celle de Los Angeles. Mes scènes ont été relativement gentilles, mais je sais que j'aurai l'occasion de faire des prestations qui vont bouger plus. Le réalisateur de Los Angeles avec qui j'ai bossé juste avant de rentrer en Europe m'a bien énervée (dans le bon sens du terme) et je sais qu'il est aussi acteur… Donc je vais me booker une scène anale avec lui très rapidement !

NLK : Ça fait quoi de bosser pour un grand nom du X sur le web ?
Eva : C'est top ! Tu ne peux pas passer des mois aux USA sans bosser avec Brazzers. Et quand tu y as goûté, tu en redemandes !

NLK : Eh bien, cela t'a vraiment plu on dirait… Dans ce film, tu te tapes un mec alors que tu sais qu'il a déjà une petite amie. Comment réagis-tu à ce genre de situation dans la vie ?
Eva : Si j'ai envie de me taper le mec, c'est aussi qu'il m'a chauffée… Donc, s'il a une petite amie, c'est à lui de bien se tenir. Et puis de toute

Télécharge cette photo, **envoie** 1330915 au 82266

WorldMags.net

Télécharge cette photo, **envoie**
1330916 au **82266** *

"Il faut vite que je me booke une scène anale avec le réalisateur de chez Brazzers..."

BONUS PIN-UP

RETROUVE LES VIDÉOS HOT D'EVA KARERA

Envoie juste la référence de la vidéo par SMS au 82266*

Réservé aux adultes. 3 euros TTC + prix d'un SMS normal.
Editeur : 1633 SA, 73, rue Claude Bernard 75005 Paris, RCS Paris B 401844865.
Renseignements : help@1633sa.fr

SMS+

façon, si c'est juste pour grimper aux rideaux, c'est pas méchant…

NLK : Ok, je le note. Et si je règle ton GPS sur l'adresse de mon bureau, tu viens aussi me remercier de la même façon qu'avec Brazzers ?
Eva : Hummm… Petit coquin ! Pourquoi pas ? Mais alors avec un petit dîner au Champagne, c'est plus sympa.

NLK : Patron, fais péter la carte bleue ! Bon, sinon, as-tu profité de ton séjour aux États-Unis pour enrichir ta collection de sex toys perso d'un modèle inédit ?
Eva : Ouiiiiii ! Déjà, lors de mon 1er séjour. Je ne sais pas pourquoi, mais je reçois régulièrement des sex toys en cadeau quand je suis aux States… Ce qui ne déplaît pas à mes fans de la visio car, bien sûr, je leur montre comment je les utilise.

NLK : As-tu de nouveaux fantasmes à assouvir ?
Eva : J'ai pleins de fantasmes et je compte bien les réaliser rapidement…

NLK : Bon, assez parlé boulot ! Tu fais quoi pendant tes prochaines vacances ?
Eva : Je vais bronzer, les doigts de pieds en éventails sous le soleil des Caraïbes. Je ne peux pas te dire exactement où, mais je n'aurai pas de marque

WorldMags.net

“Je suis une vraie fan de sex toys, ma collection ne cesse de s’enrichir…”

WorldMags.net

Pour télécharger les photos bonus, envoie les codes au 82266

PAS VU DANS LE MAG

CODE SMS : 1330924

CODE SMS : 1330925

Télécharge cette photo, **envoie** 1330926 au 82266

WorldMags.net

"J'ai encore plein de fantasmes à réaliser !"

de bikini ! Alors, est-ce que tu as deviné ma destination ?

NLK : Oui, j'ai une petite idée et je crois même que nous pourrions nous croiser… Et tes vacances idéales, ce serait quoi ?
Eva : Houla… Sea… Sex… Sun… And SEXXXXXXXX !

NLK : J'aurai dû m'en douter… Et si tu ne devais emporter que 3 objets sur une île déserte (à part NEWLOOK PIN-UP bien sûr), ce serait quoi ?
Eva : En plus de PIN-UP (bien entendu)… De l'eau, des sex toys et… des piles de rechange. Plein !

NLK : Un petit message à faire passer pour terminer ?
Eva : J'ai encore plein de projets et de tournages en vue. Alors, si vous souhaitez en savoir plus sur moi et suivre mon actu, je vous invite à visiter régulièrement mon blog www.evakarera.com. Les coquins peuvent aussi cliquer sur l'onglet visio et me retrouver en live. Je remercie et j'embrasse tous mes fans !

WorldMags.net

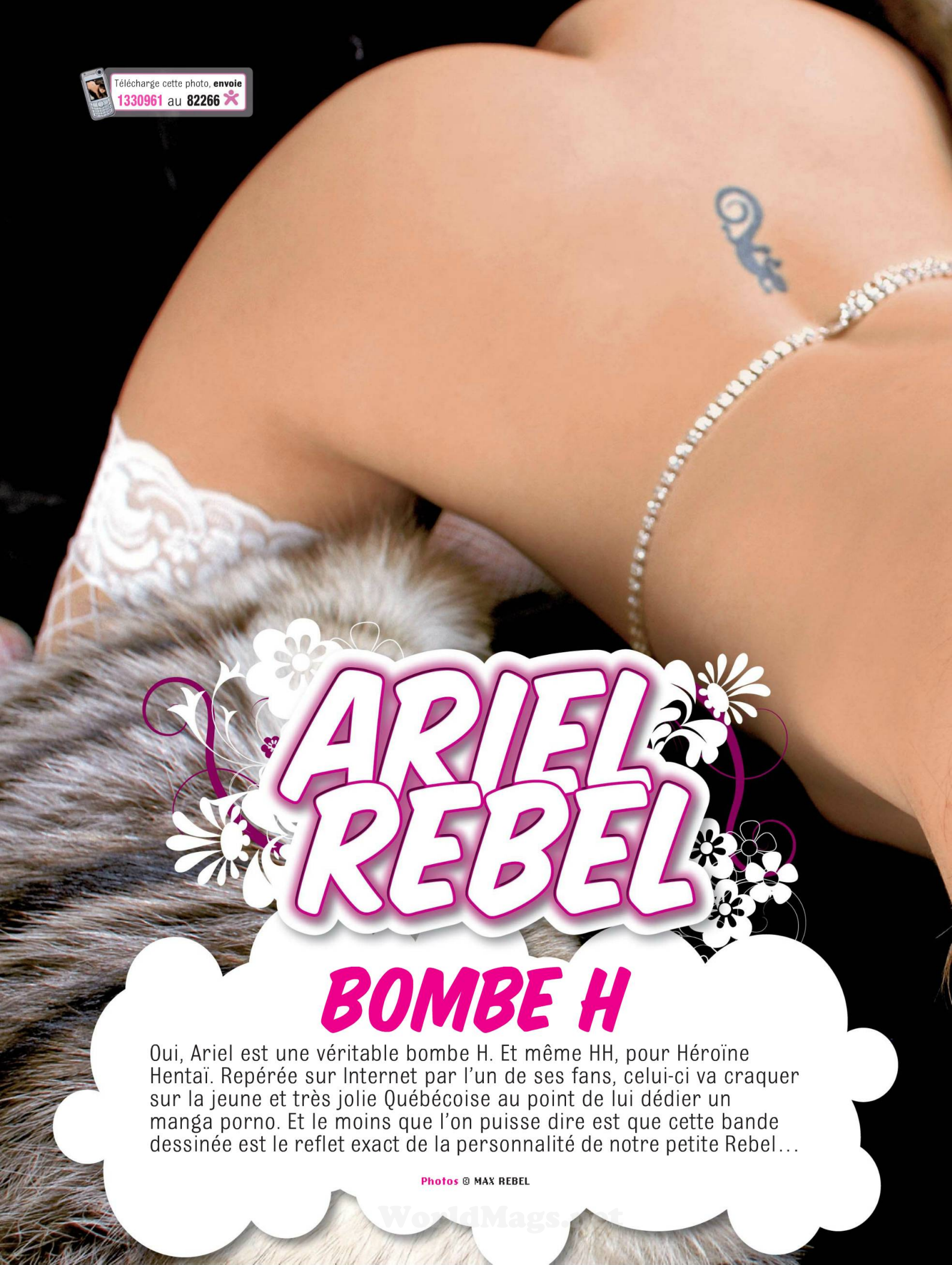

ARIEL REBEL

BOMBE H

Oui, Ariel est une véritable bombe H. Et même HH, pour Héroïne Hentaï. Repérée sur Internet par l'un de ses fans, celui-ci va craquer sur la jeune et très jolie Québécoise au point de lui dédier un manga porno. Et le moins que l'on puisse dire est que cette bande dessinée est le reflet exact de la personnalité de notre petite Rebel…

Photos © MAX REBEL

WorldMags.net

WorldMags.net

Télécharge cette photo, envoie 1330962 au 82266
Télécharge cette photo, envoie 1330963 au 82266
"JE RESTE PERSUADÉE QUE L'ON N'A PAS BESOIN DE TOUT DÉVOILER POUR ÊTRE SEXY OU ATTIRANTE. ET JE CROIS SURTOUT QUE CHACUN EST LIBRE D'EXPLOITER SES FANTASMES COMME BON LUI SEMBLE..."
Télécharge cette photo, envoie 1330964 au 82266
Télécharge cette photo, envoie 1330965 au 82266

"JE SUIS BISEXUELLE À FOND. JE NE PEUX ME PASSER D'UNE BONNE BAISE BIEN HARD AVEC UN MEC, PAS PLUS QUE JE N'ENVISAGE DE LAISSER TOMBER MES AMOURS ENTRE FILLES. JE PROFITE À FOND DE MA DOUBLE SEXUALITÉ."

BONUS
PIN-UP

Télécharge les vidéos hentaï les plus hot

Envoie juste la référence de la VIDÉO par SMS au 82266*

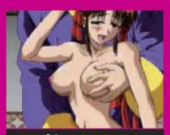
Réf. 1330968

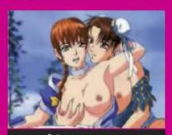
Réf. 1330969

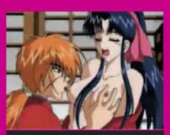
Réf. 1330970

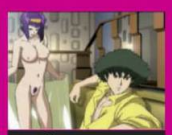
Réf. 1330971

Réf. 1330972

Réf. 1330973

Réservé aux adultes.
3 euros TTC + prix d'un SMS normal.
Editeur: 1633 SA, 73, rue Claude Bernard
75005 Paris, RCS Paris B 401844865.
Renseignements: help@1633sa.fr
SMS+ Réponds CONTACT pour recevoir les coordonnées de l'éditeur du service

BONHEUR
dans ton portable

Et pour télécharger les vidéos d'Ariel Rebel

Envoie juste la référence de la VIDÉO par SMS au 82266

Réf. 1330974

Réf. 1330975

Réf. 1330976

Réf. 1330977

Réf. 1330978

Réservé aux adultes.
3 euros TTC + prix d'un SMS normal.
Editeur: 1633 SA, 73, rue Claude Bernard
75005 Paris, RCS Paris B 401844865.
Renseignements: help@1633sa.fr
SMS+ Réponds CONTACT pour recevoir les coordonnées de l'éditeur du service

Télécharge cette photo, **envoie** **1330966** au **82266**

Télécharge cette photo, **envoie**
1330967 au 82266

ARIEL, LA BD

Vous aussi, vous craquez sur Ariel ? Alors commencez par un petit tour sur son site internet (www.arielrebel.com) puis découvrez toutes les facettes de sa personnalité ainsi que ses aventures dessinées, vous n'allez pas en revenir ! Un conseil, détachez d'abord la ceinture de votre pantalon car la petite Rebel a plus d'un tour dans son sac pour vous retourner les neurones…

Retrouve-la vite dans ton Mobile !
SMS+
Pour télécharger une photo sur ton mobile, envoie le code de la photo au 82266
Réservé aux adultes. 2 SMS à 1,5 euro TTC + prix du SMS. Editeur : 1633 SA, 73, rue Claude Bernard 75005 Paris. RCS Paris B 401844865. Renseignements : support@newlook.fr
PIN UP
Télécharge cette photo, envoie 1330989 au 82266

PORN STAR ATTITUDE

Si la mode consiste aujourd'hui à tourner une vidéo intime et à la balancer ensuite "accidentellement" sur le World Wild Web, certaines filles vont beaucoup plus loin et n'hésitent pas à frapper aux portes des studios de tournage de films X. C'est le cas de Laly, révélée lors de l'émission *Secret Story* et qui, pour sa part, s'est carrément offert les services du maître Hervé Bodilis pour le compte des vidéos Marc Dorcel… Hummm !

Photos © JEAN-MARC BULLE/ 1633

WorldMags.net

Télécharge cette photo, **envoie**
1330990 au **82266**

Ce n'est pas le porno qui est venu me chercher, c'est moi qui suis allée à la rencontre du porno…

CODE SMS : 1330992

CODE SMS : 1330993

Télécharge cette photo, **envoie** 1330991 au 82266

Vous ne me reconnaissez pas ? Pourtant, j'ai peut-être déjà mis certains d'entre vous en garde à vue (et au garde-à-vous ?)

GAGNE LE DVD COLLECTOR DE STORY OF LALY

Envoie LALY par SMS au 72900

Service édité par 1633sa – RCS Paris B 401 844 865.
Réservé aux adultes, les gagnants seront contactés par téléphone et devront justifier par écrit de leur majorité en envoyant ensuite une photocopie de leur carte d'identité et leur adresse de domicile à : Service Jeux concours ***Story of Laly***
1633sa, 73 rue Claude Bernard 75005 Paris.
72900 : 0.5€ + prix d'1 sms. Connexion wap nécessaire et activé.
Renseignement et remboursement en demande par mail à help@1633sa.fr.
Jeux concours ***Story of Laly*** NEWLOOK PIN-UP
débutant le 09/06/2009 et se clôturant le 10/08/2009.

Dotations : 15 DVD *Story of Laly* au prix unitaire de 34,95€.

Télécharge cette photo, **envoie 1330994** au **82266**

Pornotags.net

Réf. 1330995

Réf. 1330996

Réf. 1330997

Réf. 1330998

BONUS PIN-UP

RETROUVE LES VIDÉOS HOT DE LALY

Envoie juste la référence de la vidéo par SMS au 82266

Réservé aux adultes. 3 euros TTC + prix d'un SMS normal.
Editeur : 1633 SA, 73, rue Claude Bernard 75005 Paris, RCS Paris B 401844865.
Renseignements : help@1633sa.fr

SMS+

CE MOIS DANS TON DVD NEWLOOK PIN-UP !

NOUVEAU

1 BONUS HARD ACHETÉ... = 24 HEURES DE X OFFERTES !

WorldMags.net

3 FILMS XXX EN EXCLU

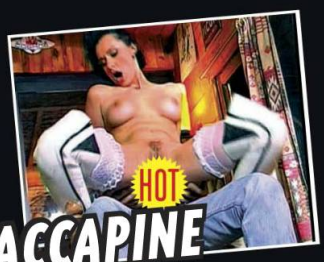

SOTTOPAF & SACCAPINE FONT LEUR CINÉMA

Prenant en main leur sexualité, Katsuni et Dolly Golden entraînent leur petit monde dans une sarabande d'accouplements frénétiques et débridés.

SUBURBAN SEX PARTY

Une méga partouze à la maison pendant que les parents sont absents. Les filles sont vraiment superbes et chaudes comme leurs camarades. ça va déraper grave !

TEEN TRYOUTS 8

Elles sont prêtes à tout pour prouver que ce sont maintenant des femmes et leurs pratiques sexuelles sont sans limites. De véritables petites délurées.

+ 12 SCÈNES PLUS HOT LES UNES QUE LES AUTRES

ASIATIQUE GOURMANDE

3 BONUS

ELLE ADORE PRENDRE LES HOMMES DANS SA BOUCHE ET LEUR MONTRER L'AGILITÉ DE SA LANGUE.

3 BONUS

HOUSEWIFE PAS SI DÉSESPÉRÉE

RASSUREZ-VOUS, TOUTES LES FEMMES MARIÉES NE S'EMBÊTENT PAS À LA MAISON. LA PREUVE EN IMAGES AVEC CETTE VRAIE CHIENNE !

BIMBO & NYMPHO ULTRA HARD

3 BONUS

EN MANQUE DE SEXE, ELLE CHERCHE À SE FAIRE PRENDRE EN DP. C'EST TRÈS CHAUD...

3 BONUS

SI SES PARENTS SAVAIENT CE QU'ELLE FAIT AUX MECS !

JEUNE BOURGEOISE

Belles de (contre) jour

Le clair-obscur est une technique de prise de vue où des zones très claires côtoient immédiatement des zones bien plus sombres, renforçant ainsi le contraste jusqu'à le rendre brutal. Il est très apprécié de certains photographes de charme, particulièrement pour mettre en valeur les courbes de leurs modèles… Et nous, on apprécie.

Photos © JEAN-PIERRE BOURGEOIS

Télécharge cette photo, **envoie** 1330999 au 82266

Télécharge cette photo, **envoie** 1331000 au 82266

Télécharge cette photo, **envoie** 1331001 au 82266

DOROTHY

Jouer avec la lumière, c'est aussi augmenter artificiellement le relief des formes. Ici, avec Dorothy, le sein baigné de lumière semble presque inexistant, alors que celui plongé dans l'ombre prouve que notre (très) joli modèle a bien tout ce qu'il faut là où il faut...

WorldMags.net

Télécharge cette photo, **envoie**
1331003 au **82266**

Télécharge cette photo, **envoie**
1331004 au **82266**

Télécharge cette photo, **envoie**
1331005 au **82266**

WorldMags.net

ELEONOR

L'exemple d'Eleonor est un peu différent puisque là, c'est tout l'arrière-plan qui est dénué de lumière. Résultat, le sujet se détache complètement du reste de l'image. En médaillon, page de gauche, on retrouve encore une fois la technique du clair-obscur avec un résultat particulièrement saisissant...

Télécharge cette photo, **envoie** 1331006 au 82266

WorldMags.net

Télécharge cette photo, **envoie**
1331007 au **82266**

Télécharge cette photo, **envoie**
1331008 au **82266**

KATARINA

Enfin, avec Katarina, le photographe nous montre que même si le modèle est plongé dans l'ombre, le fait d'inonder le 1er plan de lumière permet d'obtenir, là encore, un très fort contraste. Et donc de réaliser un cliché duquel se dégageront absolument tous les détails.

WorldMags.net

NEWLOOK

COMPLÉTEZ VOTRE COLLECTION

n° 291

n° 292

n° 296

n° 297

n° 298

n° 299

n° 300

n° 301

n° 302

n° 303

n° 304

n° 305

n° 306

n° 307

NEWLOOK PIN-UP

hs n°55

hs n°56

hs n°57

hs n°58

hs n°59

OFFREZ-VOUS UNE SÉANCE DE RATTRAPAGE !

hs n°60

hs n°61

hs n°62

hs n°63

hs n°64

hs n°65

hs n°66

hs n°67

hs n°68

hs n°69

COMMANDEZ DÈS AUJOURD' HUI

1633-HsNlk71

Newlook mensuel

PRIX UNITAIRE : 5.40 € (*n°250 à 6,40 €)

- ☐ N°291
- ☐ N°292
- ☐ N°296
- ☐ N°297
- ☐ N°298
- ☐ N°299
- ☐ N°300
- ☐ N°301
- ☐ N°302
- ☐ N°303
- ☐ N°304
- ☐ N°305
- ☐ N°306
- ☐ N°307

Hors-série

PRIX UNITAIRE : 7 €

- ☐ hs N°55
- ☐ hs N°56
- ☐ hs N°57
- ☐ hs N°58
- ☐ hs N°59
- ☐ hs N°60
- ☐ hs N°61
- ☐ hs N°62
- ☐ hs N°63
- ☐ hs N°64
- ☐ hs N°65
- ☐ hs N°66
- ☐ hs N°67
- ☐ hs N°68
- ☐ hs N°69

Nom, Prénom _____

Adresse _____

Code postal, Ville _____

Tél.: _____ **E-mail** _____

COMMANDE MINIMUM : 16,00 €

Tarifs pour la france métropolitaine - frais de port inclus

Pour l'étranger et les Dom-Tom nous contacter par e-mail : vpc@1633sa.fr

BON DE COMMANDE A RETOURNER sous enveloppe affranchie à :

1633 S.A.-73, rue Claude Bernard - 75005 PARIS

Je règle la somme totale de .....€

- ☐ par mandat-compte (ci-joint) CCP La Source n°40.285.05.A 033
- ☐ par chèque bancaire
- ☐ par carte Bancaire N° ⌊_⌊_⌊_⌊_⌊_⌊_⌊_⌊_⌊_⌊_⌊_⌊_⌊_⌊_⌊_⌊ *

expire à fin : ⌊_⌊_ / ⌊_⌊_⌊_

je certifie être majeur (signature obligatoire)

*** IMPORTANT** Inscrivez dans les trois cases ci-dessus les trois derniers chiffres du numéro qui apparaît sur le bloc signature au verso de votre carte bancaire. Cette opération est indispensable.

Conformément à la loi informatique et libertés du 6 juin 1978, vous disposez d' un droit de rectification sur les données vous concernant. Par notre intermédiaire, vous pouvez être amené à recevoir des propositions d' autres produits. Si vous ne le souhaitez pas, il suffit de nous l'indiquer par courrier

DE QUOI JE ME MEL

"Piercing sur le sein, gecko tatoué sur le ventre et motif tribal sur la chute de reins"... C'est à la lecture de son autodescription que nous avons décidé de contacter Mel pour un rendez-vous en vue d'une parution dans NEWLOOK PIN-UP. Une rencontre plus que concluante, comme vous allez pouvoir en juger par vous-même...

PHOTOS : © ANISSA SI AHMED / 1633

Retrouve-la vite dans ton Mobile !

SMS+

Pour télécharger une photo sur ton mobile, envoie **le code de la photo** au **82266**

Réservé aux adultes. 2 SMS à 1,5 euro TTC + prix du SMS. Editeur : 1633 SA, 73, rue Claude Bernard 75005 Paris, RCS Paris B 401844865. Renseignements : support@newlook.fr

PIN UP

Télécharge cette photo, **envoie 1330941** au **82266**

WorldMags.net

Télécharge cette photo, **envoie**
1330828 au **82929**

Dans sa description, Mel nous précisait aussi qu'elle n'avait pas le moindre tabou et que son appétit sexuel était du genre féroce…

WorldMags.net

N'écoutant que notre conscience professionnelle (ben voyons…), il fallait donc que nous en ayons le cœur net…

WorldMags.net

BONUS
PIN-UP
RETROUVE LES VIDÉOS HOT DE MEL ET SES COPINES
Réf. 1330947
Envoie juste la référence de la vidéo par SMS au 82266
Réf. 1330948
Réf. 1330949
Réf. 1330950
Réf. 1330951
Réservé aux adultes. 3 euros TTC + prix d'un SMS normal.
Editeur : 1633 SA, 73, rue Claude Bernard 75005 Paris, RCS Paris B 401844865.
Renseignements : help@1633sa.fr
SMS+
Télécharge cette photo, envoie 1330946 au 82266
Si nous ne pouvons vous raconter ce qui s'est passé après le shooting, nous pouvons en revanche vous certifier que Mel ne nous avait pas menti…

ZONE RENCONTRES HARD

Sur ton mobile
ENVOIE SEX AU
6 23 23*
0,35 EURO PAR ENVOI + PRIX D'UN SMS

femme ch. mec maintenant
08 92 69 6000

RDV EXPRESS
08 91 70 20 20

ANNONCES SANS TABOU
08 97 65 85 55

SPECIAL TRAV ET TRANS
08 92 70 10 60

N°ECO 100% SEX
08 90 71 03 04
SEULEMENT 0,15E/MIN

ZONE COUPLES

LESBIENNES POUR COUPLES MARIES
08 92 68 08 55

MATEURS AMATEURS
08 91 67 50 50

LES MEILLEURES PA RÉGIONALES
08 97 65 6000

sms ENVOIE TCHAT
AU 6 34 34*
0,35 EURO PAR ENVOI + PRIX D'UN SMS

COUPLES LIBERTINS
08 92 69 69 46

ZONE SMS / 3G / GAY

VIDEO 3G
FILLES EN CABINE,
VIDÉO À VOLONTÉ :
APPELLE EN VIDÉO
SUR TON MOBILE
08 99 69 92 92

SUR TON MOBILE
ENVOIE GAY AU
6 24 24*
0,35 EURO PAR ENVOI + PRIX D'UN SMS

100% GAY 100% MEC
100% SEX 100% ECO
08 91 67 02 67

1 appel 10 mecs 10 plans
08 97 65 19 98

OldMags.net

RC 328 223 466 - RC 410 742 951 - 08 90 : 0,15€/min - 08 91 : 0,225€/min - 08 97 : 0,562 €/appel
08 92, 0899 : 0,337€/min - Photo : © Image source limited - messana-images.com - Visuelab.com

SMS+

Télécharge cette photo, envoie
1330952 au 82266
Retrouve-la vite dans ton Mobile !
SMS+
Pour télécharger une photo sur ton mobile, envoie le code de la photo au 82266
Réservé aux adultes. 2 SMS à 1,5 euro TTC + prix du SMS. Editeur : 1633 SA, 73, rue Claude Bernard 75005 Paris, RCS Paris B 401844865. Renseignements : support@newlook.fr
PIN UP
OH MON DIEU !
Parmi les agences de photographes avec lesquelles nous travaillons, Exposure Zone a toujours le don de nous dénicher LA fille qui va rassembler tous les suffrages lors des réunions de rédaction. Voici donc Cindy, belle des champs !
Photos © EXPOSURE ZONE

WorldMags.net

Télécharge cette photo, envoie
1330954 au 82266
Cindy travaille dans un ranch en Californie. Elle avoue qu'elle s'y ennuie un peu et que cette séance photo a été comme une bouffée d'oxygène…

Télécharge cette photo, envoie
1330955 au 82266

WorldMags.net

Télécharge cette photo, envoie
1330959 au 82266
WorldMags.net

Et si ces photos ont permis à Cindy de respirer un peu, le photographe d'Exposure nous a quant à lui confié qu'il commençait à manquer d'air. On le comprend…
Télécharge cette photo, envoie 1330956 au 82266

CODE SMS : 1330957
CODE SMS : 1330958

NOUVEAU Boobs

Le Magazine
Tous les secrets des stars les plus HOT !

Le DVD
Un film X gratuit + plein de bonus

La Mobile Zone
Tout pour booster la libido de ton mobile

OUVREZ-MOI VITE !

LE JOURNAL DES FILLES DU X

NEWS - INFOS - TOURNAGES - PHOTOS

HOT INSIDE

RÉSERVÉ AUX ADULTES !

Glissez une lame à l'intérieur pour ouvrir suivant les pointillés.

DORCEL AIRLINES

Bienvenue au 7e ciel

KIMMY

Interview hot : "Ma 1re scène ? Une double vaginale !"

LE TOURNAGE DU MOIS :

STAR WOMEN : CHAUD ET HUMIDE

Photos © Marc Dorcel

DORCEL AIRLINES

Premiers pas devant une caméra pour Mia Vendome et, en guise de "test", une scène à 3 dans laquelle la jeune et jolie blonde finira par se faire sodomiser. Cerise sur le gâteau, elle a adoré ça !

WorldMags.net

Si vous volez en compagnie de la Dorcel Airlines, pas de panique en cas de malaise des pilotes, car les hôtesses savent tenir le manche !

WorldMags.net

Les effets du décalage horaire : même en pleine DP, Melissa Lauren arrive à piquer un p'tit somme…

WorldMags.net

RETROUVEZ
LES MEILLEURS
PORNOS de DORCEL
sur votre mobile

envoyez DORCEL
au 39999 *

Editeurs : 1633sa. 39999 : au prix d'1 sms non surtaxé. Réservé aux adultes uniquement. Renseignements : help@1633sa.fr. Connexion et accès wap doivent être activés.

GALLERY >>

Et pendant les escales, c'est la fête de l'anal ! Nos pilotes et nos hôtesses n'aiment pas quitter le ciel...

WorldMags.net

NOUVEAU WWW.QX-MAG.FR

TOUTE L'INFO DU X + LE STUDIO QX

DES MILLIERS DE VIDÉOS 100% HARD

QX-MAG.FR : LE MEILLEUR DU X !

Photos © V-COM

STAR WOMEN

Pour sa nouvelle réalisation avec V-Com, Didier Noisy se lance dans un projet que l'on pourrait qualifier de "science porno". *Star Women* mêle avec succès scénario fantastique et bon gros porno qui tâche. NEWLOOK PIN-UP vous entraîne au cœur du tournage du prochain blockbuster X made in France.

Au départ de *Star Women*, un scénario franchement original pour un film X. Des extraterrestres débarquent sur notre belle planète pour y découvrir nos mœurs sexuelles. Le film de Didier Noisy s'inspire librement d'un classique de la SF *Starman* de John Carpenter. Nos chers ET ont la chance d'être polymorphes, c'est-à-dire qu'ils peuvent emprunter n'importe quelle apparence en s'inspirant d'une personne pro-

Star Women ou pas, elle prend les DP comme tout le monde !

che ou d'une simple photo. Voilà qui peut s'avérer très pratique lorsqu'on est là pour se rincer l'œil et pour tremper son biscuit. Nous savions les extraterrestres avides de connaissances, nous ne les pensions pas si obsédés de nos humaines histoires de cul. Cette soif de savoir est le point de départ d'une quête qui nous entraînera dans les méandres des perversions terriennes.

DES EXTRATERRESTRES VRAIMENT BONNES

Et les visiteurs sont plutôt bien tombés ! Dans leurs pérégrinations, ils vont rencontrer les actrices françaises les plus hot du moment. Carla Nova (les plus gros seins d'Europe), déjà un gros bonnet du X, Halana K une brune incendiaire, Elody Bathory la plus ésotérique des porn stars et Liza Del Sierra la plus épicée des hardeuses françaises. En tout 7 actrices dans 5 scènes hard à souhait. Les aliens vont pouvoir s'en donner à queue joie (et nous aussi !). Tester de la bonne chatte terrienne, voilà qui ne se refuse pas. Surtout après un voyage intergalactique des plus éprouvants. Tels des marins en escale, nos visiteurs vont goûter aux charmes du mode de vie local, abusant au passage de notre hospitalité légendaire. Pour notre superstar bonnet E, c'est l'occasion de retrouver le réalisateur de *Carla Nova Inside*. *"J'aime beaucoup travailler avec Didier, il est très à l'écoute des actrices et acteurs. Il est attentif à l'image et met les filles en valeur. Au final, il a réussi à donner une petite touche très porno chic au film."* ■

Sortie annoncée en juillet.

WorldMags.net

Apres *Carla Nova Inside,*
Didier Noisy continue sa saga
pornographique en profondeur.

Les extraterrestres apprécient eux aussi les plaisirs simples de la vie...

WorldMags.net

5€ SEULEMENT LE DVD AU CHOIX

OFFRE RESERVEE A NOS LECTEURS NEWLOOK

DESTOCKAGE MASSIF

THE BEST OF COLMAX

Imaginez un feu d'artifice où chaque tableau serait un bouquet final... C'est le thème de ce BEST OF qui réunit en un seul film le meilleur du X mondial. Situations insolites, scènes hallucinantes, actrices déchaînées.. Un véritable déferlement d'images plus chic et choc les unes que les autres. A savourer sans modération! VF 95 mn

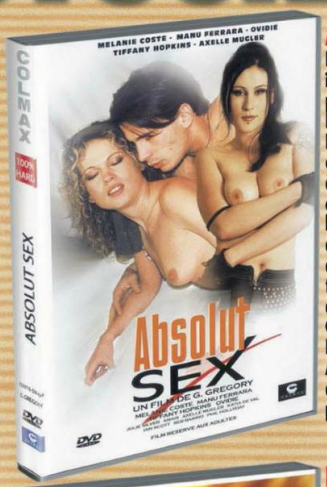

ABSOLUT SEX

Du paradis à l'enfer, il n'y avait qu'un pas... Ils l'ont franchi! Perdu dans un monde courant à sa fin suite à une catastrophe écologique, femmes et hommes se vautrent dans la luxure et la débauche la plus totale et la plus dépravée. Mélanie Coste, Tiffany Hopkins, Ovidie, Axelle Mugler s'en donnent à corps perdus! VF 110 mn

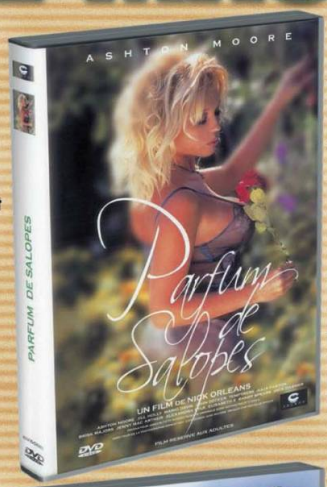

PARFUM DE SALOPES

Filles sublimes, couleurs chatoyantes, ambiance féerique, images magiques et lingerie affolantes. Entrez dans le jardin secret du plaisir où chaque femme est une fleur ne demandant qu'à être cueillie et butinée par les jardiniers du vice. Un véritable bouquet de fleurs du mâle aux parfums d'amour enivrant. VF 90 mn

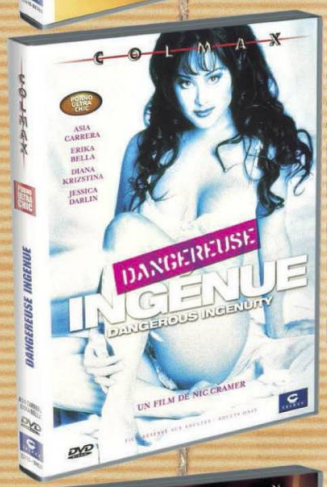

DANGEREUSE INGENUE

Un écrivain aimant les cocktails de sensualité et de hard voit les personnages de son prochain roman prendre vie et réaliser ses fantasmes les plus secrets. Rêve ou réalité? Regardez ce film sublime et hyper torride et vous aurez la réponse! VF 80 mn

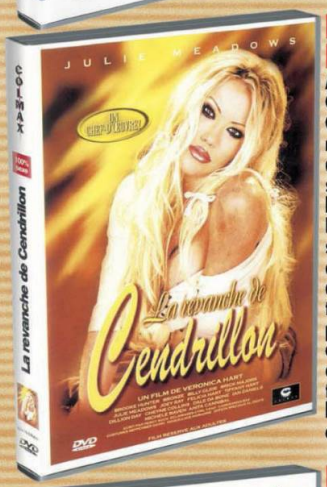

LA REVANCHE DE CENDRILLON

Attention, film culte ! Cette version de Cendrillon est trash, magique, délirante, déjantée, pleine de sexe et vous réserve bien des surprises! Entourée de ses deux soeurs cruelles et obsédées, aux ordres d'une mère tyrannique et perverse, la belle enfant se donnera corps et âme pour trouver le prince qui la sortira de cet enfer... VF 90 mn

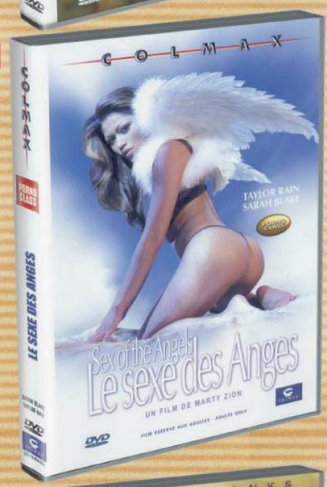

LE SEXE DES ANGES

Au septième ciel, des anges en quête de la jouissance divine se livrent à leurs pulsions les plus hard dans une débauche de sexe ultra sensuelle. Même avec des ailes dans le dos, les anges femelles trouvent toujours un moyen pour se faire prendre par derrière.... VF 110 mn

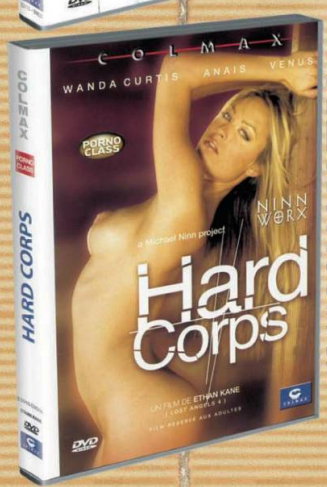

HARD CORPS

Chaque image, chaque plan de ce film est un pur bijou d'audace, de beauté, de perfection et de perversité. Entrez dans la démesure du plaisir avec l'incroyable et démoniaque Wanda Curtis qui vous réserve mille sortilèges auxquels vous ne pourrez pas résister.... VF 100 mn

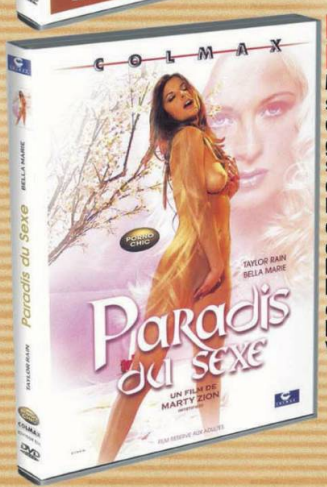

PARADIS DU SEXE

Marty Zion n'a pas son pareil pour filmer des moments de grande beauté, de sensualité sauvage et de magie. Dans un décor digne des contes de fées avec des stars à la beauté angélique et le diable au corps, c'est du bonheur à l'état pur. VF 150 mn

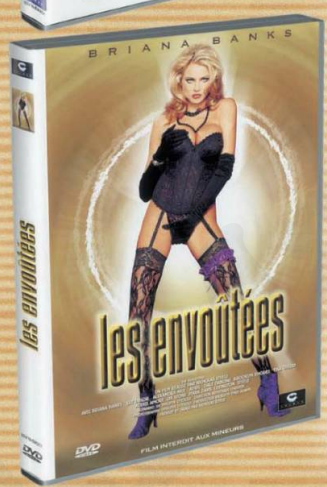

LES ENVOUTEES

Rarement film X n'avait mêlé avec autant de talent, esthétisme, sensualité et sexe hard dans des lieux aussi insolites que magnifiques. Dans ces jeux sexuels, actrices et acteurs se livrent à de véritables prouesses physiques filmées de manière magique. Qui manipule ces étranges personnages? A vous de le découvrir. Un must! VF 110 mn

Nom.....

Prénom.....

Adresse.....

.....

.....

Code Postal.....

Ville.....

Pays.....

TITRES des DVD choisis	Prix
FRAIS DE PORT CHOISI	
TOTAL + FRAIS DE PORT OBLIGATOIRE	

RETOURNEZ VOTRE BON DE COMMANDE A : NEWLOOK/1633

73, rue Claude Bernard - 75005 PARIS

FRAIS DE PORT A CHOISIR :

☐ Colissimo suivi recommandé = 7€ ☐ Colis Dom/Tom et Etranger = 16€

Je règle la somme de ..... € à l'ordre de NEWLOOK/1633

par : ☐ Chèque ☐ C. B. expire le : ...../..... VISA signature :

N° de carte | | | | | | | | | | | | | | | | |

Clef* | | | | *Inscrire les 3 derniers chiffres du N° qui apparaît sur le bloc signature au verso de votre CB

Nom du titulaire .....

1633-HsNk70

Je certifie être majeur. Date et signature :

FILMS X STRICTEMENT RESERVES AUX PERSONNES MAJEURES - TOUS LES PERSONNAGES MONTRÉS DANS CES FILMS ONT PLUS DE 18 ANS

Texte : Michel Taccola - Photos© Porntour.fr/ www.dirtypinkgirls.com

KIMMY DOLL > ALTERNATIVE PORNSTAR

Kimmy Doll est un ovni dans le paysage pornographique français. Un look décalé et trash, un charisme félin, l'icône du Alt hexagonal est en train de crever l'écran. On la surnomme déjà la Stoya française ! NEWLOOK PIN-UP a donc rencontré la nouvelle Star du porno alternatif.

Bonjour Kimmy, est-ce que tu peux te présenter pour nos lecteurs qui ne te connaissent pas encore.
J'ai 27 ans, je suis une provençale pur jus et j'ai débuté le X il y a un an et demi environ.

Raconte-nous comment s'est déroulée ta toute Ire scène ?
C'était pour SWIPP, dans le film *Le Projet Blair Bitch,* dans lequel je jouais une tarée obsédée sexuelle ! (Rires.) J'ai commencé directement par 2 mecs en même temps et ça a fini en double vaginale…

Plutôt hard comme entrée en matière ! Ça t'a plu ?
Oui, ça m'a vraiment plu et ça m'a décidée à continuer dans le X. L'été dernier, je suis montée à Paris et depuis j'enchaîne les tournages.

Justement, combien de tournages depuis ?
Une quarantaine environ, je ne sais pas combien exactement. J'ai tourné pour HPG, Berry Prod, Saucisson Prod, SWIPP, Fabien Lafait, Union, la VOD de Dorcel. Etc.

Tu es très demandée dis donc…
Beaucoup de monde veut travailler avec moi, mais je suis difficile à caser dans un tournage avec mon style un peu particulier. (Rires.)

"Ma 1re scène ? Deux mecs, une double vaginale."

WorldMags.net

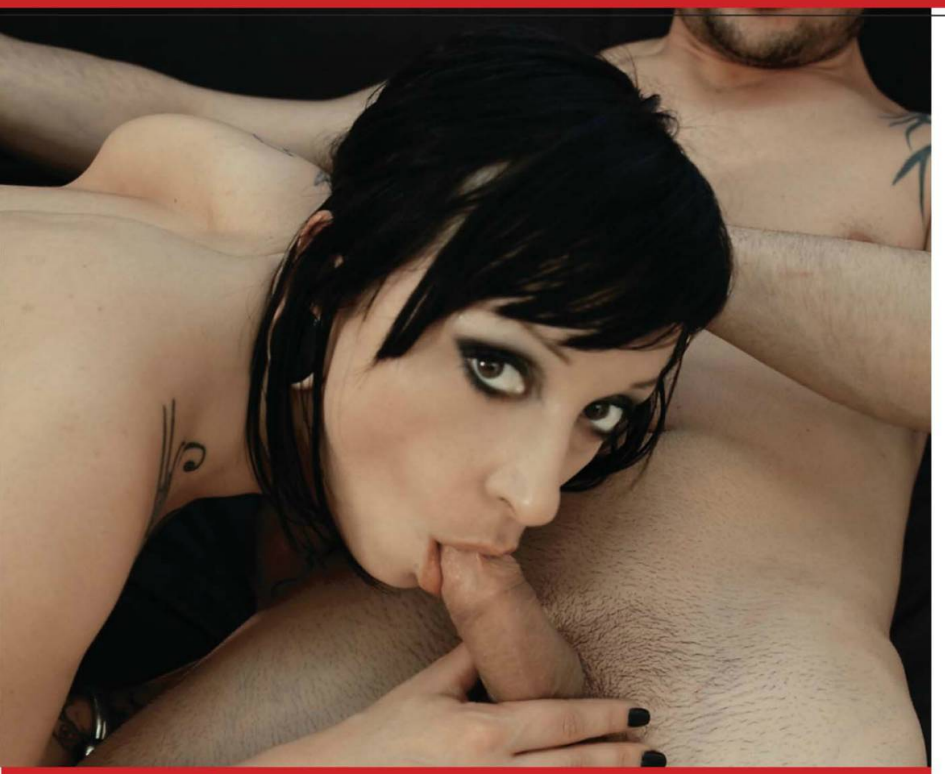

À 27 ans, Kimmy Doll est l'icône du ALT made in France.

C'est difficile de faire du X avec ton style ?

Oui, un peu. Mais l'avantage, c'est qu'on ne peut pas me prendre en roue de secours. C'est impossible ! J'ai eu un peu de mal au début avec mon étiquette Alt. Mais maintenant je l'assume pleinement. Je le crie haut et fort, on ne peut pas faire plus Alt que moi en France ! (Rires.)

Tu arrives quand même à imposer ton style ?

Maintenant oui, je peux plus faire ce que je veux pendant une scène. D'ailleurs la dernière fois lors d'un tournage avec SWIPP j'ai pu faire une vraie scène comme je les aime. C'était avec Andrea Moranti, un hardeur espagnol. Le courant est passé direct entre nous. C'est un sanguin, un Méditerranéen comme moi. La scène s'est super-bien passée, intense, sans tabou, je me suis éclatée !

WorldMags.net

Raconte-nous... en détail!
On était très complices, sexuellement on s'est très bien entendu. C'était intense à l'américaine, gifles, crachats, grosse sodo. Ça s'est fait tout seul, mais c'est la scène la plus hard que j'ai jamais tournée.

Parle-nous un peu de ta sex tape. Comment t'est venue l'idée?
En fait, à chaque fois que je me déplace dans les salons, mes fans me demandent dans quel film ils peuvent me voir. Et plutôt que de les orienter vers des films où je partage l'affiche avec d'autres actrices, j'ai décidé de faire ma propre sex tape. Dans ma maison, dans mon univers. Il y a aussi un petit traumatisme derrière tout ça. J'ai eu un copain qui se filmait quand il allait voir ailleurs. Et du coup, moi aussi j'ai voulu faire ma sex tape pour exorciser. C'était ma vengeance. (Rires.)

T'as tout fait toi-même avec tes petites mains?
Oui, absolument tout! Il y a 200 exemplaires numérotés, 200 DVD gravés un à un avec amour. Je voulais que les gens me voient en dehors des tournages. Qu'ils voient un autre aspect de ma sexualité. Au final ça tient plus du footage pirate, mais ça me ressemble vraiment.

Quels sont tes projets pour l'avenir?
Apparemment mon physique et mon style seraient des atouts pour tourner aux USA. En tout cas plus qu'en France, car le Alt est en train d'exploser là-bas avec des stars comme Stoya ou Sasha Grey. Les Américains m'ont dit qu'ils aimaient bien mon style et mon côté frenchie, donc je vais tenter ma chance outre-atlantique d'ici quelques mois. Cela dit, j'ai encore envie de travailler en France. D'ailleurs je lance un appel aux réalisateurs, s'ils veulent m'avoir dans leur film, c'est maintenant ou jamais! (Rires.) ■

"On ne peut pas faire plus Alt que moi en France"

WorldMags.net

OFFRE RESERVEE A NOS LECTEURS

DES DOUDOUNEES, DES RONDES ET DES MATURES VICIEUSES

1 DVD 12€ - 3 DVD 30€ - 6 DVD 48€

OLDER & ANAL 17
Ces femmes mûres adorent se faire tringler mais ce qu'elles préfèrent par-dessus tout c'est de se faire exploser la petite rondelle car les sodomies les font hurler de plaisir.
VO 120 mn

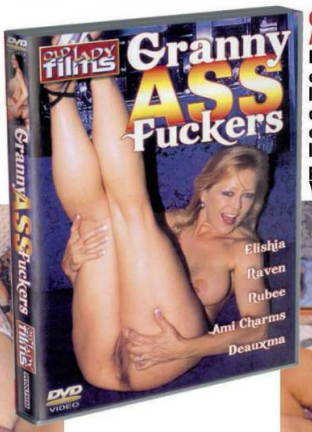

GRANNY ASS FUCKERS
Elles ont 50 ans et plus et ont tellement l'habitude de se faire défoncer, que leur chatte et leur anus bien dilatés laissent absolument tout passer sans sourcilier.
VO 120 mn

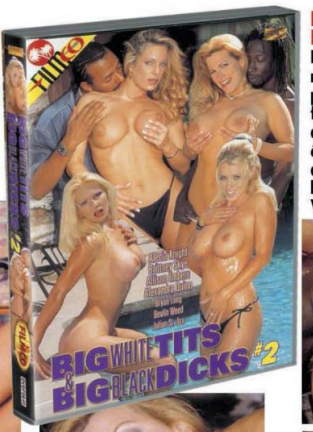

BIG WHITE TITS & BIG BLACK DICKS 2
Des très grosses queues noires pour des grosses poitrines blanches. Ces femmes d'une trentaine d'années, sérieusement équipées des nichons absorbent en entier ces bites démesurées.
VO 120 mn

PLUMPERS 7
Avec leurs grosses mamelles qui pendouillent, leurs bourrelets sur le ventre et leur cellulite au cul, ces belles gourmandes font les délices de gros vicelards sérieusement membrés.
VO 120 mn

THICK & BUSTY
Malgré leurs grosses fesses flasques, leurs mamelles naturelles qui gigotent et leurs plis sur le bide, elles font bander pas mal de mecs et pas les plus vilains. Leur secret, ce sont de véritables cochonnes.
VO 120 mn

XTRA LARGE NYMPHOS 2
Que des poids lourds, des montagnes de chair et de graisse mais pourtant elles se sont tringler comme des minces et trouvent toujours une bonne grosse bite pour fourrer leurs orifices distendus.
VO 120 mn

Nom.....
Prénom.....
Adresse.....
.....
.....
Code Postal.....
Ville.....
Pays.....

TITRES des DVD choisis	Prix
FRAIS DE PORT CHOISI	
TOTAL + FRAIS DE PORT OBLIGATOIRE	

RETOURNEZ VOTRE BON DE COMMANDE A : **SOCIÉTÉ 1633**
73, rue Claude Bernard - 75005 PARIS

FRAIS DE PORT A CHOISIR :

☐ Colissimo suivi recommandé = 7€ ☐ Colis Dom/Tom et Etranger = 16€

Je règle la somme de ..... € à l'ordre de **SOCIÉTÉ 1633**

par : ☐ Chèque ☐ C. B. expire le : ...../..... VISA signature :

N° de carte | | | | | | | | | | | | | | | | |

Clef* | | | | *Inscrire les 3 derniers chiffres du N° qui apparaît sur le bloc signature au verso de votre CB

Nom du titulaire .....

1633-HsNk71

Je certifie être majeur. Date et signature :

FILMS X STRICTEMENT RESERVES AUX PERSONNES MAJEURES - TOUS LES PERSONNAGES MONTRÉS DANS CES FILMS ONT PLUS DE 18 ANS